

Kennissessie meetinstrumenten

Overstappen van meetinstrument, naar welk en hoe?



Besluit SBG

Communicatie 29/12/2015

- Per 1 juli 2016 wordt het aantal meetinstrumenten binnen het zorgdomein Volwassenen Cure beperkt tot drie: OQ45-sd, BSI en SQ-48.
- Zes maanden de tijd om de transitie geleidelijk te maken.
- 'Oude' meetinstrumenten kunnen nog tot 1 januari 2018 worden aangeleverd.
- Het bestuur van SBG raadt aan pas vanaf 1 juli 2016 concrete stappen te zetten.
- Nieuws omtrent deze wijziging wordt in de SBG nieuwsbrief van 1/7/2016 vermeld!



InfinitCare

Huidige situatie

- DASS
- SCL-90
- BSI
- OQ-45-sd
- KKL
- CORE-34-P
- HADS
- SQ-48



InfinitCare

Huidige situatie

- DASS
- SCL-90
- BSI
- OQ-45-sd
- KKL
- CORE-34-P
- HADS
- SQ-48



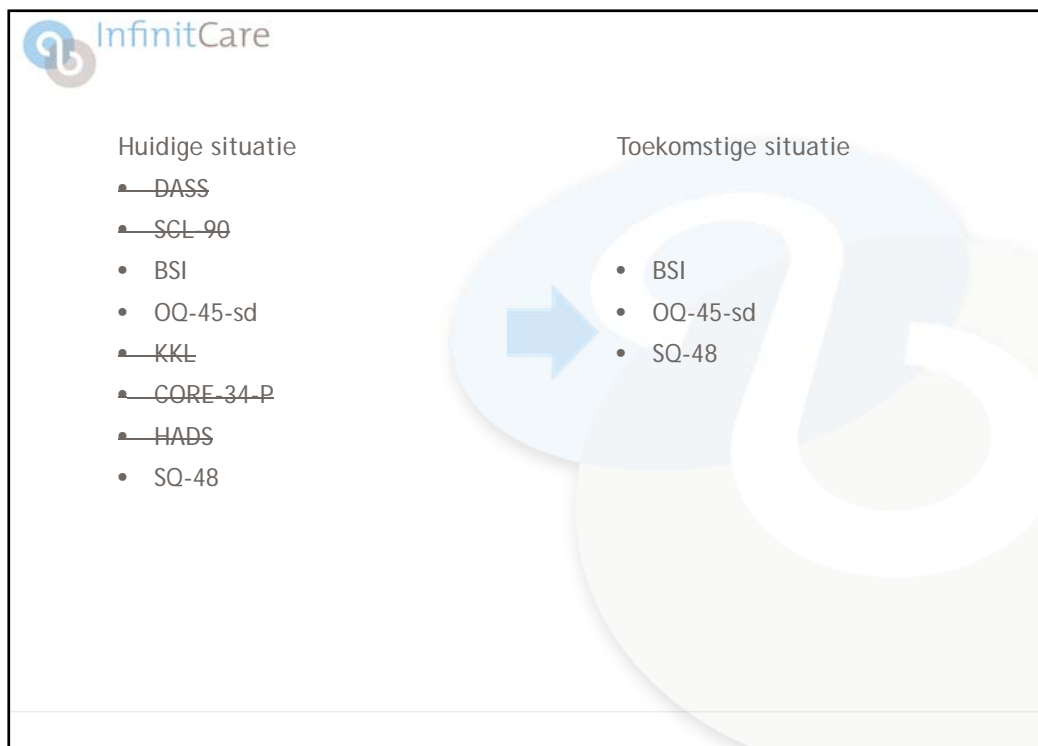

Waarom?

Om beter te kunnen benchmarken. De verschillende meetinstrumenten werden allemaal omgerekend naar een Delta-T.

- Alle 8 meetinstrumenten bleken niet allemaal even gevoelig voor verandering. → per meetinstrument verschillen van 10-15% in de Delta-T.
- *Beurs et al. Maandblad voor Geestelijke Volksgezondheid, 2012*
- *Blankers, Barendregt en Dekker, Tijdschrift voor Psychiatrie, in druk 2016)*

Door deze beperking wordt een betrouwbaardere benchmark verwacht.



BSI, OQ45-sd of SQ48?

Overwegingen bij de keuze:

- Inhoudelijke overwegingen (presentatie Mark Bench)
- Financiële overwegingen (kosten per afname meetinstrument)
 - SQ48 gratis
 - BSI: indicatie € 1,34- € 1,80 per cliënt
 - OQ45: indicatie € 0,60 - € 0,73 per cliënt
- Training medewerkers
- Herinrichting ROM-portaal
 - Oude meettrajecten beëindigen
 - Nieuwe meettrajecten inrichten



Gevolgen voor SBG-aanlevering

→ **Wachten met aanpassingen tot volgende nieuwsbrief SBG!**

- Bij aanlevering via SAM wordt het meetinstrument probleemloos doorgezet.
- Geen aanpassingen EPD-export of -systeem
- Mogelijk aanpassingen ROM-export of systeem:
 - Voor ROM Questmanager of TelePsy geen problemen.
 - Bij ROM NetQ waarschijnlijk aanpassing extractie.
 - Wel altijd controle van aanlevering net zoals bij elke wijziging!

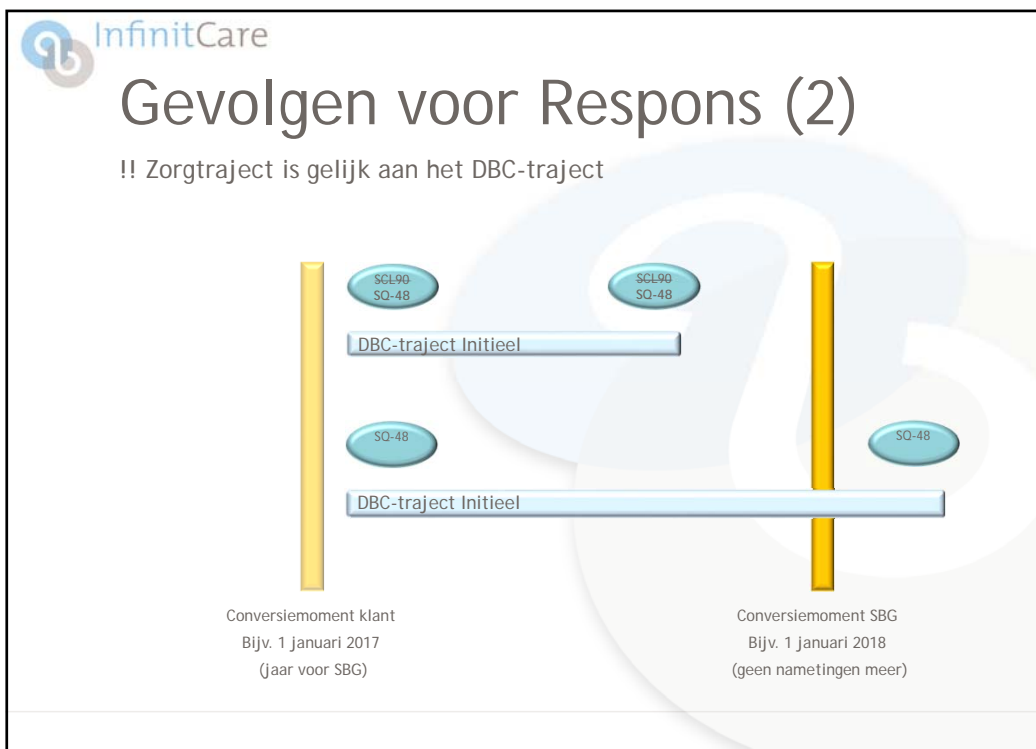
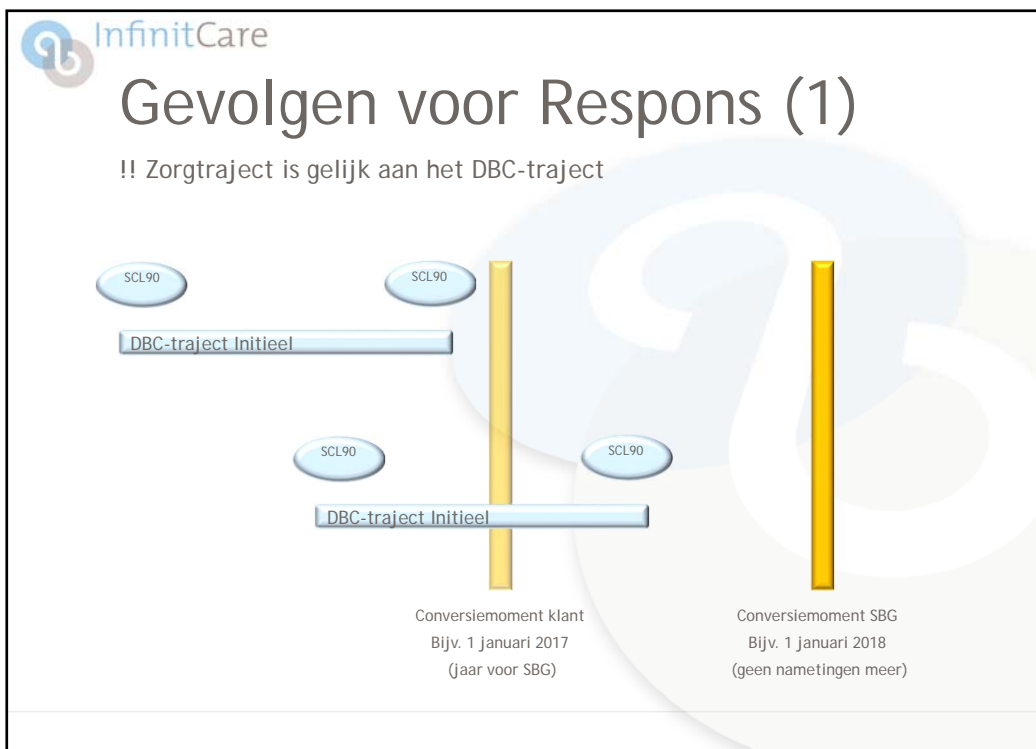

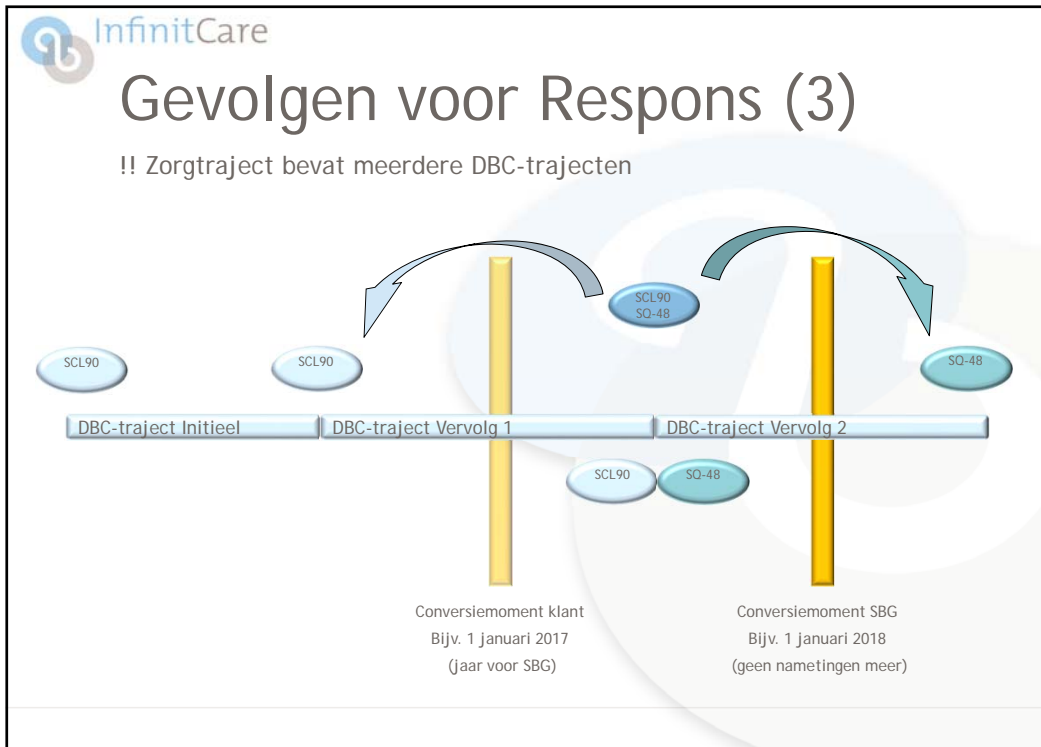

Werklijsten

Ondersteuning door werkljsten

- Tonen van het meetinstrument van de voormeting
- Ook mogelijk om de gewenste meetinstrumenten op te geven
- Automatisch inschieten van metingen in QuestManager en TelePsy

Werklijst locatie
 Resterende looptijd korter dan 13 weken

Locatiecode	Naam															
1305030	WO Vohr 1 CD															
Primair	Behandel verantwoordelijke	Coördinatie verantwoordelijke	Evaluatie verantwoordelijke	Zorg domein	Traject type	Soort DBC	Patientnummer	MV	Startdatum DBC	Einddatum DBC	Datum eerste sessie	Datum laatste sessie	Geldige voormeting	Meetinstrument voormeting	Resterende looptijd DBC	Resterende actieperiode
939 Oostvogels, Inez	939 Oostvogels, Inez		939 Oostvogels, Inez	08	DBBC	Geen prest	118802	M	18-04-2012	-	15-04-2012	15-03-2013	Nee		25	117
2426 Maark, Steven van	939 Oostvogels, Inez			08	DBBC	Geen prest	119296	M	07-05-2012	-	07-05-2012	15-03-2013	Ja	HKT30	44	136
939 Oostvogels, Inez	939 Oostvogels, Inez		939 Oostvogels, Inez	08	DBBC	Geen prest	122504	M	08-06-2012	-	03-07-2012	28-02-2013	Ja	HKT30	76	168
939 Oostvogels, Inez	939 Oostvogels, Inez			08	DBBC	Geen prest	120910	M	18-06-2012	-	20-06-2012	15-03-2013	Nee		86	178

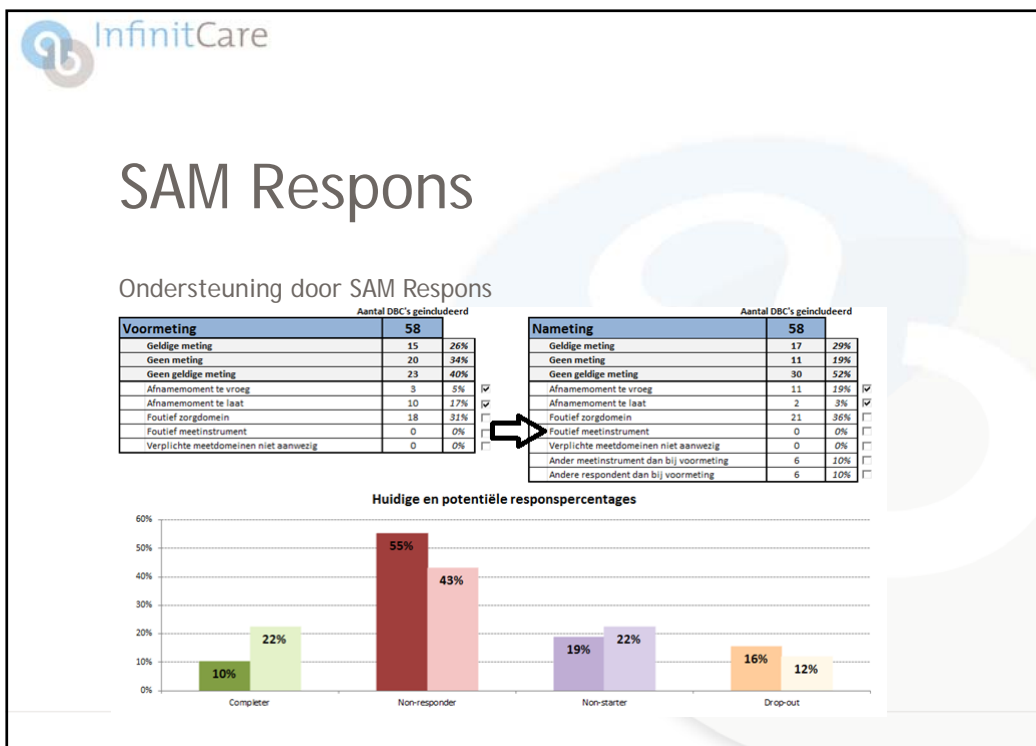

InfinitCare

Gevolgen voor Delta-T SBG

Nog niet helder hoe de behandel-effecten gecontinueerd worden na de verandering.

- Blijven de resultaten van de oude meetinstrumenten beschikbaar? ja
- Worden de resultaten van de oude meetinstrumenten nog meegenomen na de conversiedatum? nee
- Hoe wordt omgegaan met de behandel-effecten op zorgtrajectniveau? → wachten op nieuwbrief....
- Wanneer gaat hetzelfde gelden voor de zorgdomeinen van verslaving? → wachten op nieuwbrief....



InfinitCare

Contact

InfinitCare
www.InfinitCare.com
030 2040219

